

# 1.0. PLAN DIGITALNE TELEVIZIJE U REPUBLICI HRVATSKOJ

## 1.0.1 Geografska područja

Republika Hrvatska podijeljena je na 9 digitalnih regija (s nazivima D1 - D9) koje su sastavljene od dvije ili više županija ili dijelova županija. Uz njih, postoje i druge gradske i lokalne digitalne regije (npr. d44-45-46 i d72). Svaka digitalna regija čini logičnu cjelinu za pokrivanje signalom digitalne zemaljske televizije u UHF frekvencijskom području u istokanalnoj mreži odašiljača (SFN). Pokrivenost svake regije nositelj dozvole ostvaruje izgradnjom istokanalne mreže odašiljača (SFN).



*Slika 1: Digitalne regije u Republici Hrvatskoj u UHF frekvencijskom području*

Popis županija koje čine pojedinu digitalnu regiju u navedenih 9 regionalnih geografskih područja te približan broj stanovnika u svakoj digitalnoj regiji, koji se temelji na podacima iz Popisa stanovništva 2011. Državnog zavoda za statistiku, prikazan je u Tablici 1.

<b>Digitalna regija</b>	<b>Uključene županije</b>	<b>Približan broj stanovnika</b>
D1	Osječko-baranjska, Vukovarsko-srijemska, dio Brodsko-posavske	502882
D2	dio Bjelovarsko-bilogorske, Virovitičko-podravska, Požeško-slavonska, dio Brodsko-posavske	423407
D3	Međimurska, Varaždinska, Koprivničko-križevačka, dio Bjelovarsko-bilogorske	416614
D4	Grad Zagreb, Zagrebačka, Sisačko-moslavačka, dio Krapinsko-zagorske, dio Karlovačke	1485213
D5	Primorsko-goranska, Istarska, dio Ličko-senjske	503876
D6	dio Karlovačke, dio Ličko-senjske	94716
D7	Zadarska, Šibensko-kninska, dio Ličko-senjske	283741
D8	Splitsko-dalmatinska, dio Dubrovačko-neretvanske	511975
D9	dio Dubrovačko-neretvanske	64777

*Tablica 1: Digitalne regije po županijama i približan broj stanovnika*

Detaljni opisi digitalnih regija prikazani su slikama 2-14, odnosno definirani su zemljopisnim odrednicama točaka (WGS 84) koje opisuju granice regija, prikazanim u tablicama 2-14.

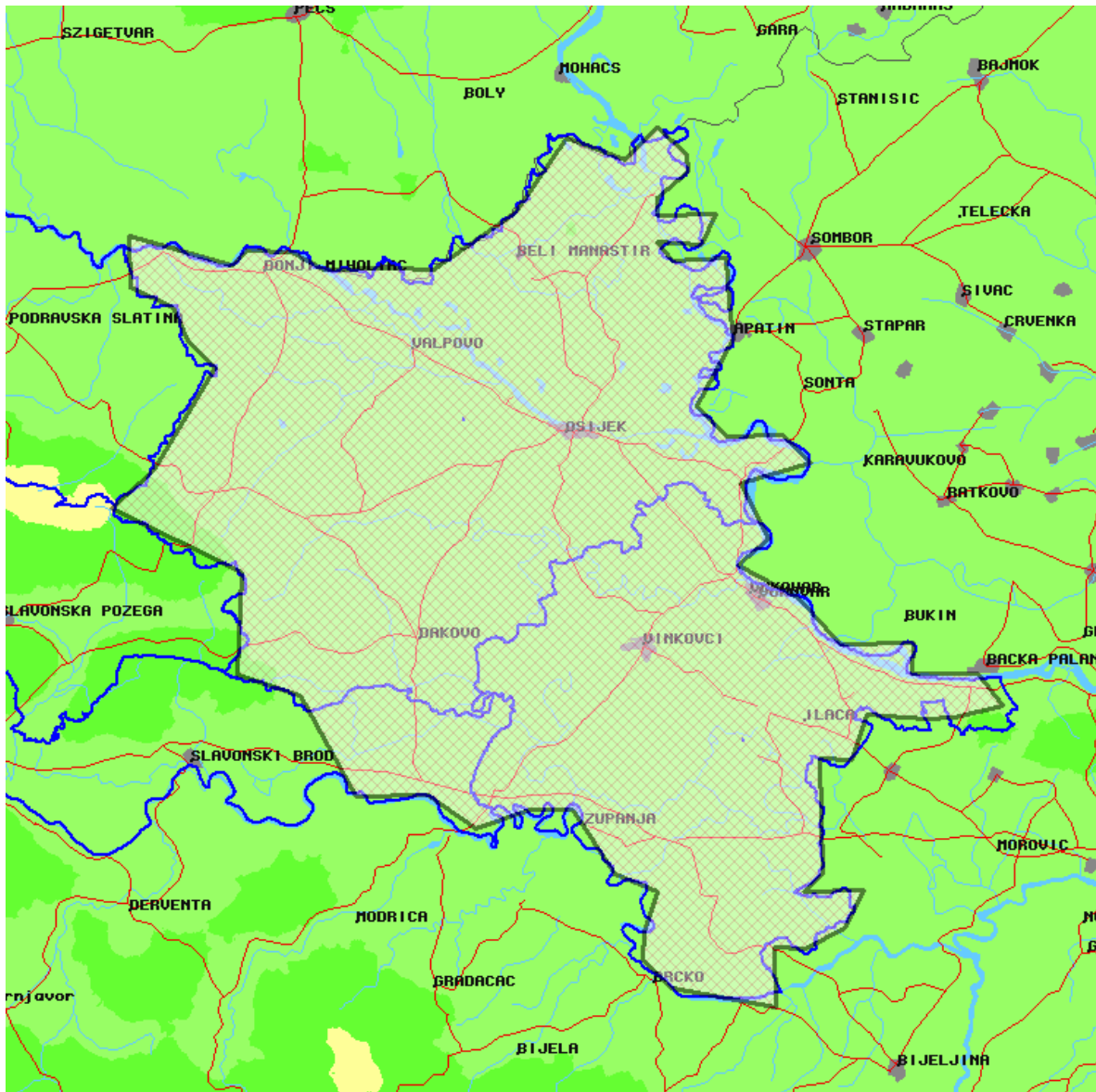

Slika 2: Digitalna regija D1

1	017E5247	45N2814
2	017E5717	45N3057
3	018E0357	45N3830
4	018E0100	45N4035
5	017E5933	45N4257
6	017E5506	45N4434
7	017E5505	45N4816
8	018E0552	45N4559
9	018E0729	45N4706
10	018E1206	45N4656
11	018E1529	45N4533
12	018E2248	45N4533
13	018E2709	45N4518
14	018E3557	45N4925
15	018E4128	45N5449
16	018E4738	45N5304
17	018E5103	45N5525
18	018E5410	45N5324

19	018E5409	45N5204
20	018E5056	45N5011
21	018E5046	45N4854
22	018E5657	45N4851
23	018E5518	45N4637
24	018E5042	45N4655
25	018E5214	45N4531
26	018E5801	45N4534
27	018E5805	45N4213
28	018E5832	45N3940
29	018E5424	45N3447
30	018E5723	45N3228
31	019E0317	45N3226
32	019E0612	45N3020
33	018E5844	45N2857
34	019E0129	45N2449
35	018E5815	45N2255
36	019E0424	45N2022

37	019E0835	45N1650
38	019E1615	45N1646
39	019E1557	45N1434
40	019E2253	45N1422
41	019E2520	45N1157
42	019E2017	45N1110
43	019E1718	45N1111
44	019E1109	45N1135
45	019E0923	45N0817
46	019E0610	45N0830
47	019E0602	44N5958
48	019E0355	44N5843
49	019E1013	44N5840
50	019E0810	44N5554
51	019E0353	44N5429
52	019E0044	44N5441
53	019E0041	44N5019
54	018E4957	44N5154

55	018E4705	44N5359
56	018E4722	44N5604
57	018E4850	44N5905
58	018E4422	45N0029
59	018E4016	45N0517
60	018E3543	45N0519
61	018E3009	45N0405
62	018E2505	45N0636
63	018E1740	45N0637
64	018E1209	45N1407
65	018E0538	45N1546
66	018E0614	45N2319

Tablica 2: Zemljopisne odrednice točaka koje definiraju granicu digitalne regije D1

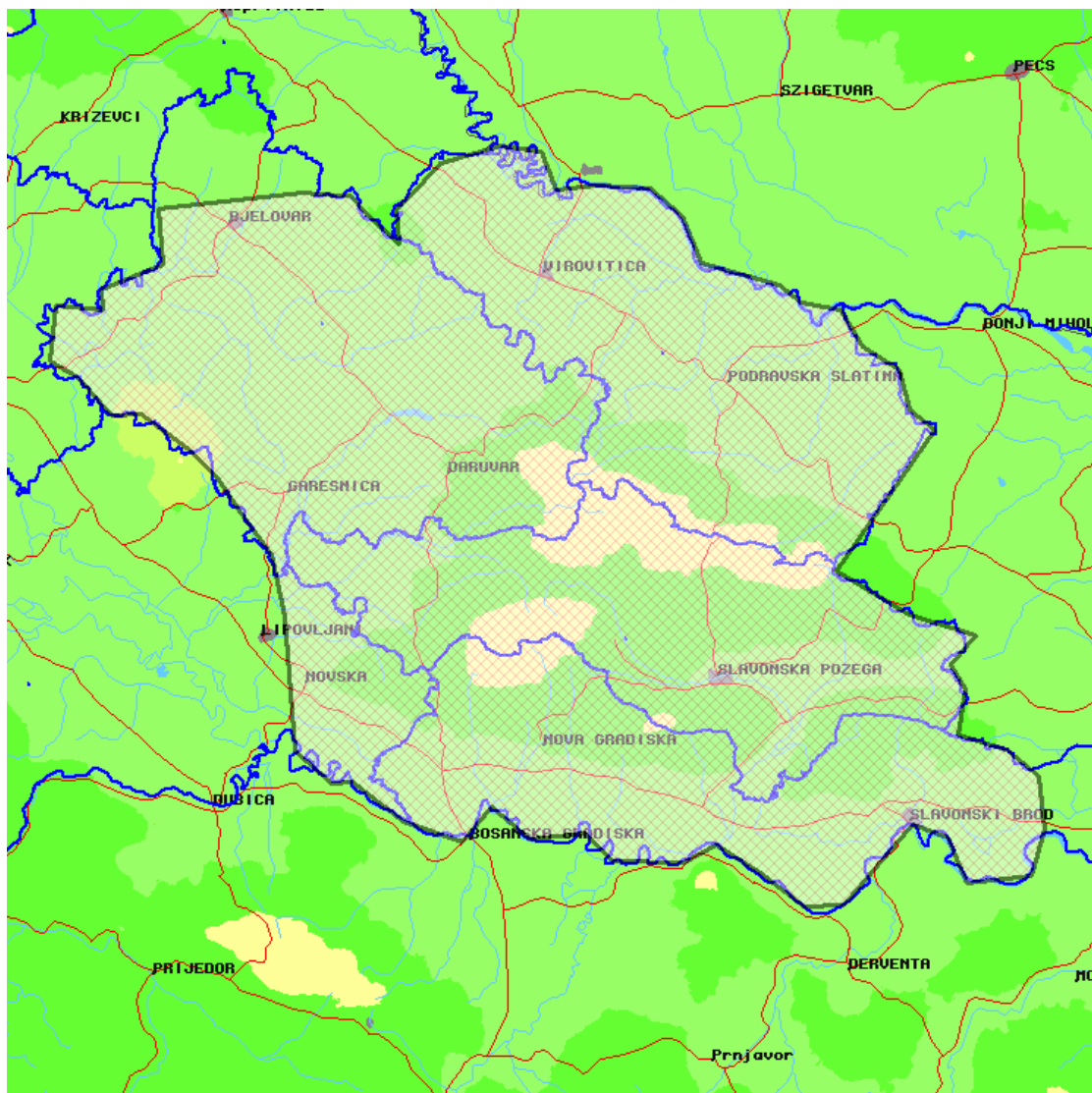

Slika 3: Digitalna regija D2

1	016E3105	45N4354	19	017E3419	45N5618	37	018E1431	45N0838	55	016E5639	45N1508
2	016E3140	45N4759	20	017E3743	45N5416	38	018E1307	45N0510	56	016E5533	45N2501
3	016E3635	45N4738	21	017E3938	45N5045	39	018E0617	45N0446	57	016E5418	45N2936
4	016E3628	45N4906	22	017E4751	45N4905	40	018E0431	45N0805	58	016E5054	45N3252
5	016E4258	45N5101	23	017E5009	45N4742	41	018E0047	45N0906	59	016E4826	45N3526
6	016E4237	45N5506	24	017E5420	45N4710	42	017E5331	45N0315	60	016E4602	45N3712
7	016E5743	45N5614	25	017E5634	45N4423	43	017E4921	45N0312	61	016E4042	45N3959
8	017E0132	45N5557	26	018E0018	45N4239	44	017E4449	45N0547	62	016E3734	45N3951
9	017E0248	45N5600	27	018E0120	45N3942	45	017E4016	45N0749	63	016E3358	45N4241
10	017E0429	45N5434	28	018E0351	45N3811	46	017E3700	45N0634			
11	017E0750	45N5227	29	017E5323	45N2757	47	017E2936	45N0650			
12	017E0738	45N5502	30	018E0056	45N2432	48	017E2646	45N0854			
13	017E0900	45N5549	31	018E0742	45N2258	49	017E2059	45N0831			
14	017E1215	45N5819	32	018E0505	45N2053	50	017E1658	45N1050			
15	017E1836	45N5931	33	018E0632	45N1859	51	017E1355	45N0817			
16	017E2258	45N5908	34	018E0546	45N1541	52	017E0754	45N0952			
17	017E2427	45N5618	35	018E1047	45N1431	53	017E0229	45N1250			
18	017E2848	45N5635	36	018E1404	45N1230	54	017E0022	45N1241			

Tablica 3: Zemljopisne odrednice točaka koje definiraju granicu digitalne regije D2

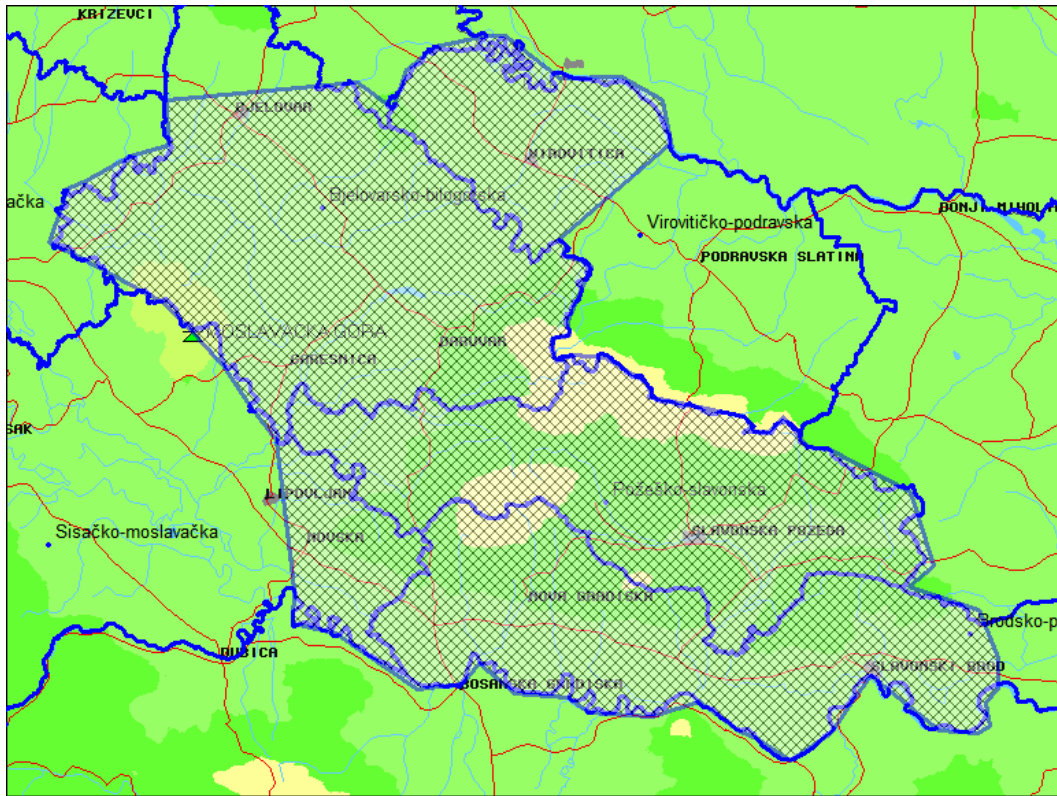

Slika 4: Digitalna regija D2W

1	017E38 40	45N51 05
2	017E26 18	45N43 48
3	017E27 04	45N43 34
4	017E26 52	45N42 49
5	017E27 19	45N42 23
6	017E28 24	45N42 21
7	017E29 54	45N41 47
8	017E27 15	45N37 31
9	017E27 21	45N36 20
10	017E25 21	45N36 03
11	017E25 53	45N34 12
12	017E27 54	45N34 48
13	017E31 17	45N34 31
14	017E35 57	45N32 35
15	017E36 40	45N31 22
16	017E46 53	45N29 44
17	017E48 03	45N28 31
18	017E49 44	45N28 28

19	017E51 10	45N29 37
20	017E53 58	45N27 17
21	017E56 24	45N27 00
22	018E05 16	45N23 32
23	018E07 42	45N17 38
24	018E05 01	45N16 05
25	018E12 42	45N14 09
26	018E14 47	45N10 18
27	018E14 39	45N07 56
28	018E13 13	45N06 47
29	018E13 43	45N04 56
30	018E12 19	45N04 26
31	018E08 04	45N04 40
32	018E00 31	45N09 11
33	017E58 07	45N06 52
34	017E56 01	45N04 40
35	017E51 20	45N02 31
36	017E47 46	45N04 20

37	017E45 40	45N05 02
38	017E41 22	45N07 17
39	017E35 58	45N06 14
40	017E28 58	45N06 36
41	017E26 44	45N07 50
42	017E20 48	45N08 11
43	017E16 56	45N10 31
44	017E15 02	45N08 56
45	017E09 59	45N08 36
46	017E00 50	45N12 59
47	016E56 08	45N13 49
48	016E56 22	45N16 31
49	016E54 28	45N28 19
50	016E51 38	45N30 45
51	016E48 40	45N34 02
52	016E44 10	45N37 27
53	016E41 36	45N39 13
54	016E32 27	45N42 41

55	016E28 57	45N43 49
56	016E30 15	45N46 36
57	016E30 55	45N48 07
58	016E33 05	45N48 44
59	016E38 05	45N50 43
60	016E42 26	45N51 31
61	016E42 14	45N55 05
62	017E03 48	45N56 27
63	017E07 44	45N54 19
64	017E09 24	45N57 19
65	017E12 34	45N59 12
66	017E18 29	45N59 57
67	017E20 30	46N00 01
68	017E26 42	45N56 32
69	017E33 40	45N56 36
70	017E38 13	45N54 46
71	017E39 17	45N50 58
72	017E38 40	45N51 05

Tablica 4: Zemljopisne odrednice točaka koje definiraju granicu digitalne regije D2W



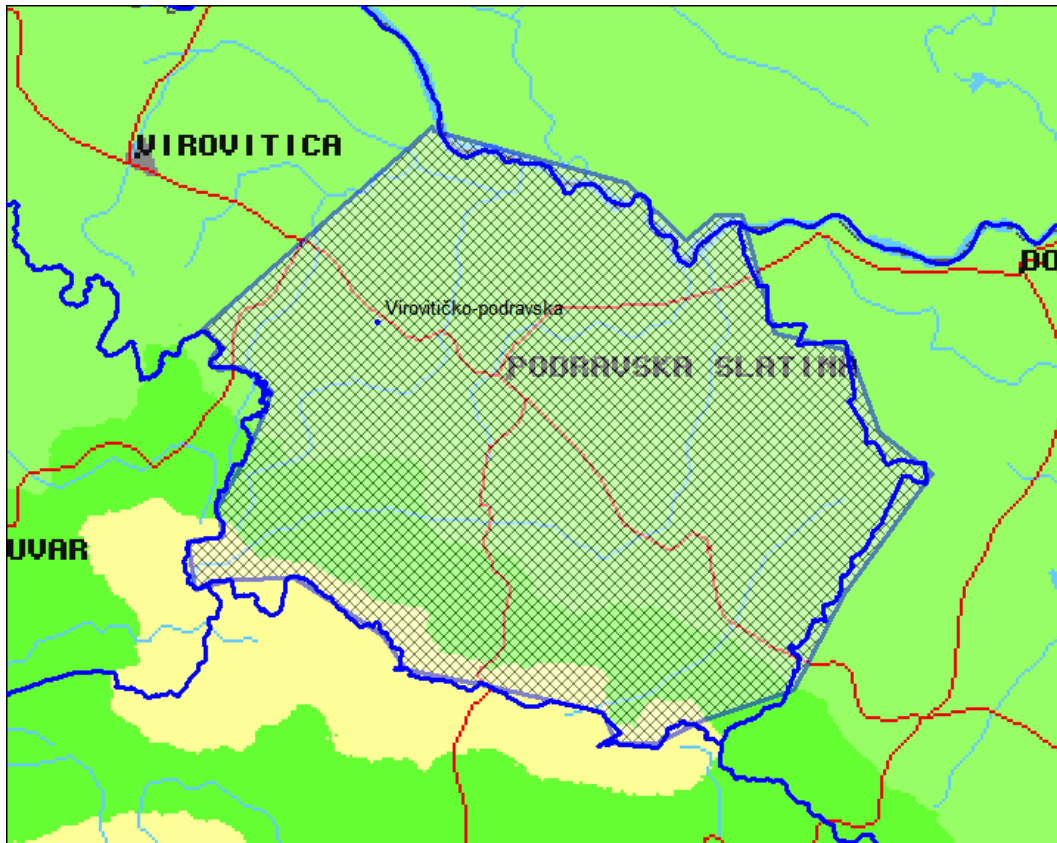

Slika 5: Digitalna regija D2E

1	017E38 36	45N51 12
2	017E26 18	45N43 51
3	017E27 17	45N43 21
4	017E26 48	45N42 49
5	017E27 10	45N42 26
6	017E28 29	45N42 31
7	017E29 59	45N41 37
8	017E29 33	45N40 49
9	017E28 29	45N39 04
10	017E27 06	45N37 25
11	017E27 21	45N36 20
12	017E25 30	45N36 09
13	017E25 53	45N34 22
14	017E27 45	45N34 45
15	017E31 03	45N34 47
16	017E33 55	45N33 26
17	017E35 34	45N32 38
18	017E36 49	45N31 22
19	017E41 01	45N30 44
20	017E44 40	45N30 06
21	017E47 02	45N29 43
22	017E47 40	45N28 34
23	017E49 49	45N28 31
24	017E52 14	45N29 23
25	017E56 58	45N30 23
26	017E59 41	45N33 50
27	018E04 23	45N38 14
28	018E01 42	45N39 46
29	018E00 14	45N42 47
30	017E56 16	45N43 28
31	017E54 43	45N47 47
32	017E53 20	45N47 49
33	017E51 45	45N46 56
34	017E48 37	45N49 04
35	017E38 40	45N51 02
36	017E38 36	45N51 12

Tablica 5: Zemljopisne odrednice točaka koje definiraju granicu digitalne regije D2E

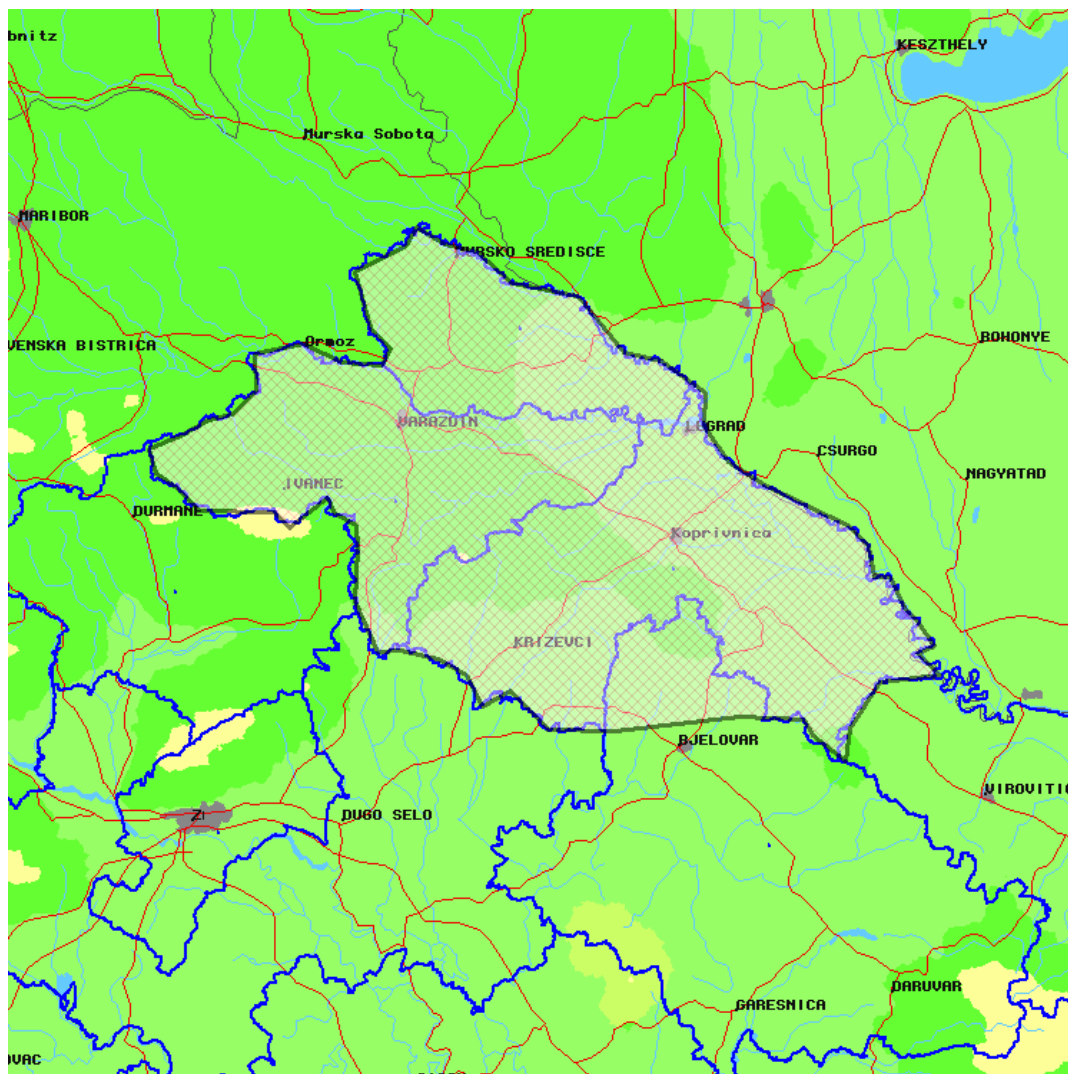

Slika 6: Digitalna regija D3

1	015E5229	46N1616
2	015E5551	46N1717
3	015E5901	46N1825
4	016E0131	46N1856
5	016E0406	46N2039
6	016E0400	46N2329
7	016E0915	46N2416
8	016E1327	46N2249
9	016E1755	46N2239
10	016E1847	46N2357
11	016E1638	46N2523
12	016E1449	46N2936
13	016E2029	46N3132
14	016E2130	46N3258
15	016E2444	46N3144
16	016E2805	46N3109
17	016E3202	46N2848
18	016E3912	46N2745

19	016E4412	46N2333
20	016E4814	46N2258
21	016E5309	46N2030
22	016E5255	46N1803
23	016E5529	46N1520
24	016E5923	46N1339
25	017E0843	46N1023
26	017E1040	46N0855
27	017E1122	46N0637
28	017E1301	46N0638
29	017E1433	46N0419
30	017E1608	46N0309
31	017E1744	46N0124
32	017E1557	46N0052
33	017E1822	45N5913
34	017E1149	45N5842
35	017E0830	45N5520
36	017E0759	45N5248

37	017E0427	45N5446
38	017E0339	45N5602
39	016E5641	45N5612
40	016E4307	45N5511
41	016E3552	45N5521
42	016E3151	45N5812
43	016E2843	45N5705
44	016E2705	45N5928
45	016E2356	46N0034
46	016E1954	46N0113
47	016E1727	46N0111
48	016E1502	46N0455
49	016E1513	46N0854
50	016E1509	46N1039
51	016E1247	46N1128
52	016E1201	46N1238
53	016E0746	46N1024
54	016E0613	46N1136

55	015E5758	46N1139
56	015E5551	46N1317
57	015E5314	46N1429

Tablica 6: Zemljopisne odrednice točaka koje definiraju granicu digitalne regije D3

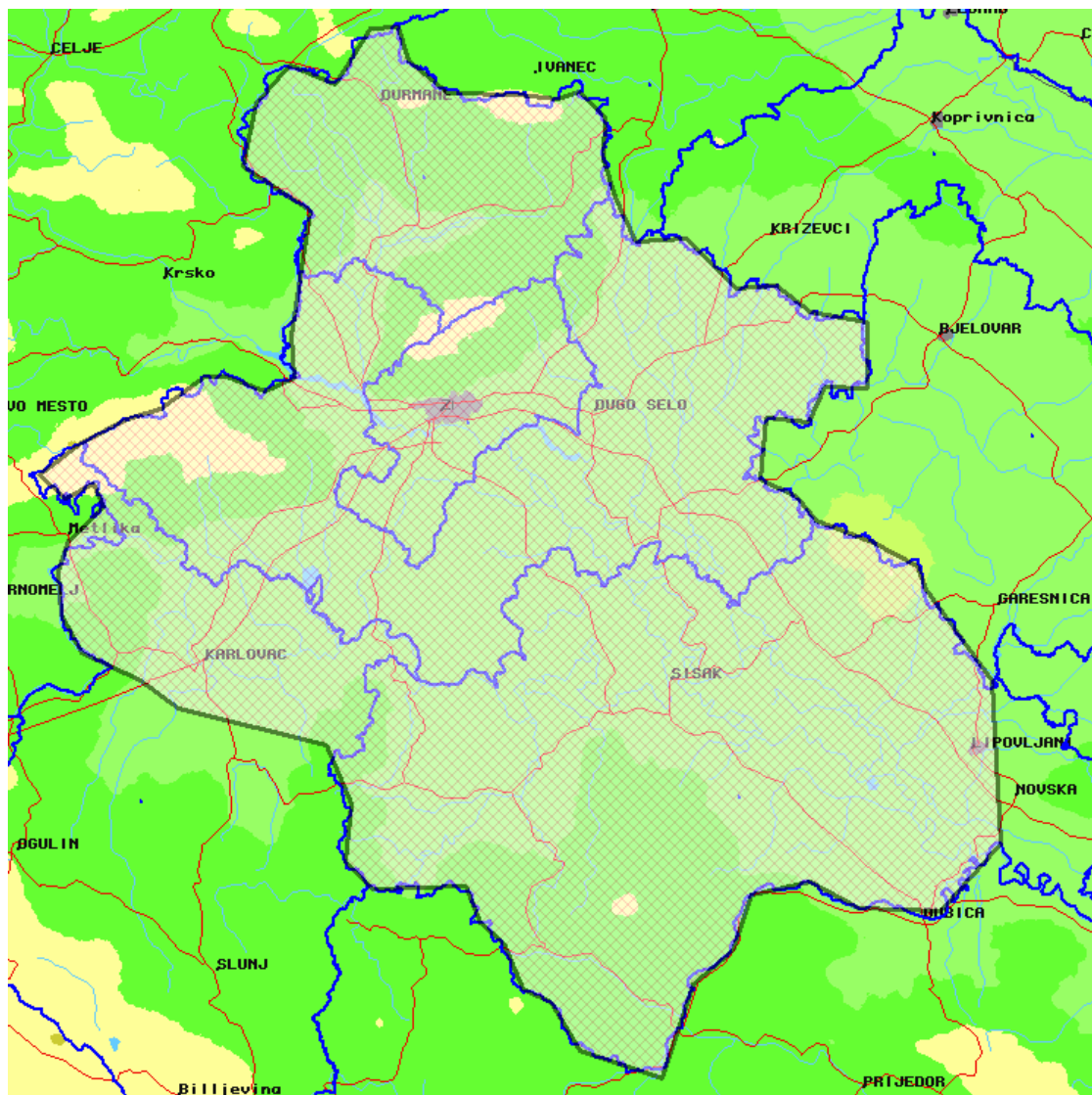

Slika 7: Digitalna regija D4

1	015E1511	45N4319
2	015E1941	45N4545
3	015E2423	45N4734
4	015E2757	45N4818
5	015E3232	45N5046
6	015E3455	45N5046
7	015E3850	45N4944
8	015E4158	45N5041
9	015E4139	45N5351
10	015E4333	46N0300
11	015E3615	46N0615
12	015E3735	46N1053
13	015E4106	46N1340
14	015E4559	46N1223
15	015E4942	46N1625
16	015E5243	46N1634
17	015E5345	46N1404
18	015E5802	46N1145

19	016E0525	46N1140
20	016E0941	46N1123
21	016E1151	46N1154
22	016E1439	46N1003
23	016E1433	46N0658
24	016E1542	46N0408
25	016E1757	46N0052
26	016E2317	46N0106
27	016E2824	45N5726
28	016E3249	45N5738
29	016E3624	45N5547
30	016E4222	45N5456
31	016E4224	45N5006
32	016E3757	45N5011
33	016E3613	45N4737
34	016E3139	45N4756
35	016E3101	45N4323
36	016E3457	45N4205

37	016E3653	45N4027
38	016E4256	45N3844
39	016E4730	45N3703
40	016E4831	45N3521
41	016E5516	45N2833
42	016E5613	45N1635
43	016E4954	45N1139
44	016E4119	45N1155
45	016E3613	45N1349
46	016E3007	45N1255
47	016E2814	45N0846
48	016E2401	45N0617
49	016E2053	44N5920
50	016E1220	45N0127
51	016E0921	45N0457
52	016E0624	45N0555
53	016E0421	45N0918
54	016E0155	45N1049

55	016E0020	45N1326
56	015E5039	45N1313
57	015E4753	45N1512
58	015E4826	45N1926
59	015E4547	45N2344
60	015E3012	45N2619
61	015E2610	45N2821
62	015E1955	45N3020
63	015E1743	45N3309
64	015E1722	45N3615
65	015E1828	45N3832
66	015E2201	45N4102
67	015E2054	45N4243
68	015E1801	45N4136

Tablica 7: Zemljopisne odrednice točaka koje definiraju granicu digitalne regije D4



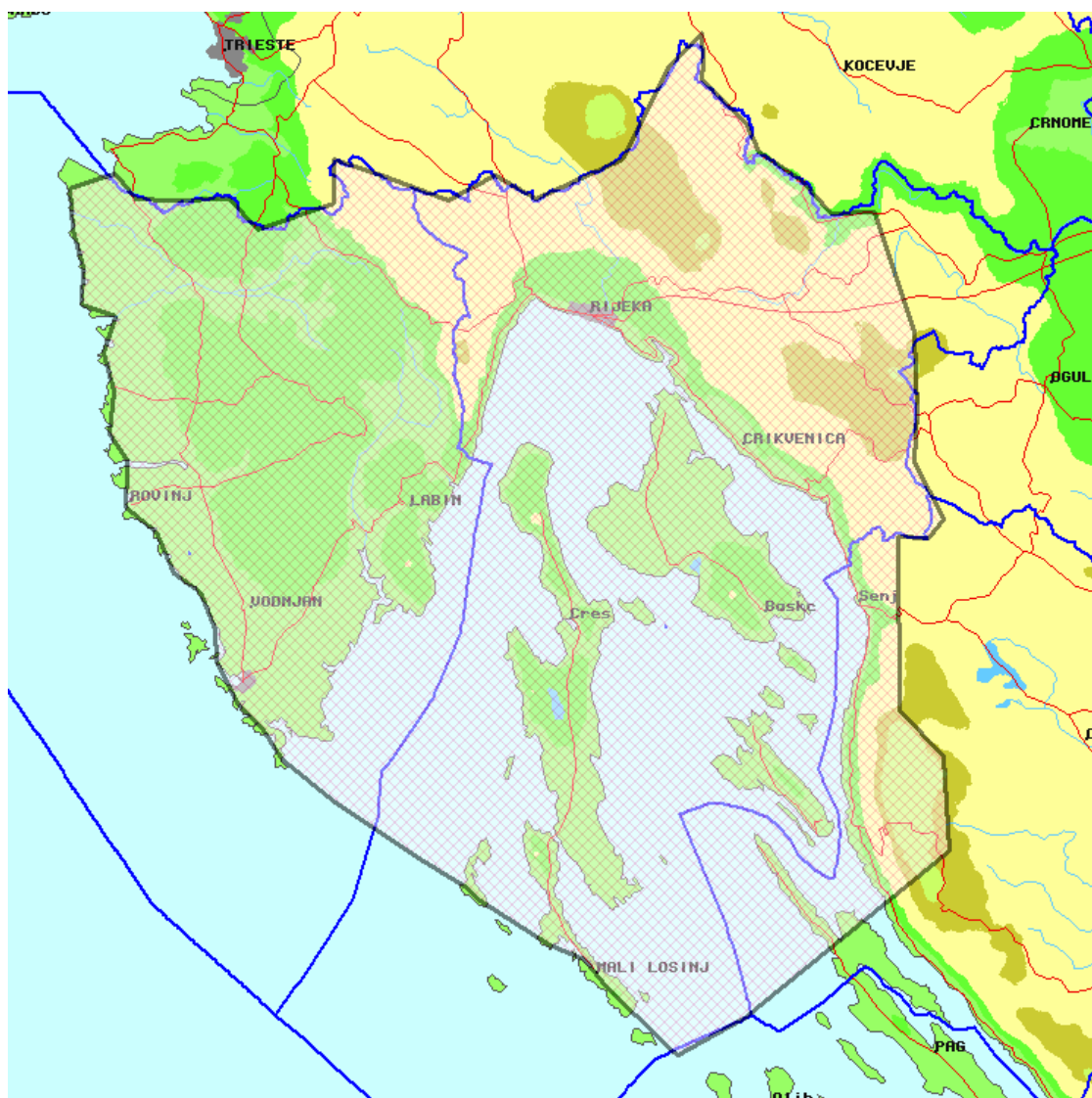

Slika 8: Digitalna regija D5

1	013E3034	45N2808
2	013E3411	45N2907
3	013E3517	45N2917
4	013E3735	45N2736
5	013E4119	45N2732
6	013E4722	45N2746
7	013E5022	45N2533
8	013E5817	45N2746
9	013E5803	45N3059
10	014E0248	45N2959
11	014E1010	45N2814
12	014E1503	45N3005
13	014E1925	45N2830
14	014E2824	45N3132
15	014E3255	45N3822
16	014E3617	45N4057
17	014E3631	45N3849
18	014E3627	45N3733

19	014E4110	45N3431
20	014E4239	45N3219
21	014E4720	45N3013
22	014E5018	45N2758
23	014E5455	45N2806
24	014E5919	45N1915
25	014E5939	45N1328
26	014E5927	45N0949
27	015E0236	45N0535
28	015E0106	45N0413
29	014E5755	45N0419
30	014E5831	44N5129
31	015E0308	44N4809
32	015E0352	44N4114
33	014E4302	44N2836
34	014E3623	44N2547
35	014E3556	44N2605
36	014E3157	44N2838

37	014E2855	44N3031
38	014E2626	44N3240
39	014E2250	44N3344
40	014E1537	44N3648
41	014E1353	44N3752
42	014E0908	44N3944
43	014E0021	44N4343
44	013E5448	44N4646
45	013E5217	44N4911
46	013E4947	44N5046
47	013E4737	44N5344
48	013E4723	44N5609
49	013E4537	44N5850
50	013E4255	45N0010
51	013E4057	45N0307
52	013E3740	45N0450
53	013E3736	45N0740
54	013E3735	45N0821

55	013E3537	45N1013
56	013E3556	45N1320
57	013E3442	45N1609
58	013E3547	45N1852
59	013E3219	45N1938
60	013E3215	45N2220
61	013E3102	45N2510

Tablica 8: Zemljopisne odrednice točaka koje definiraju granicu digitalne regije D5

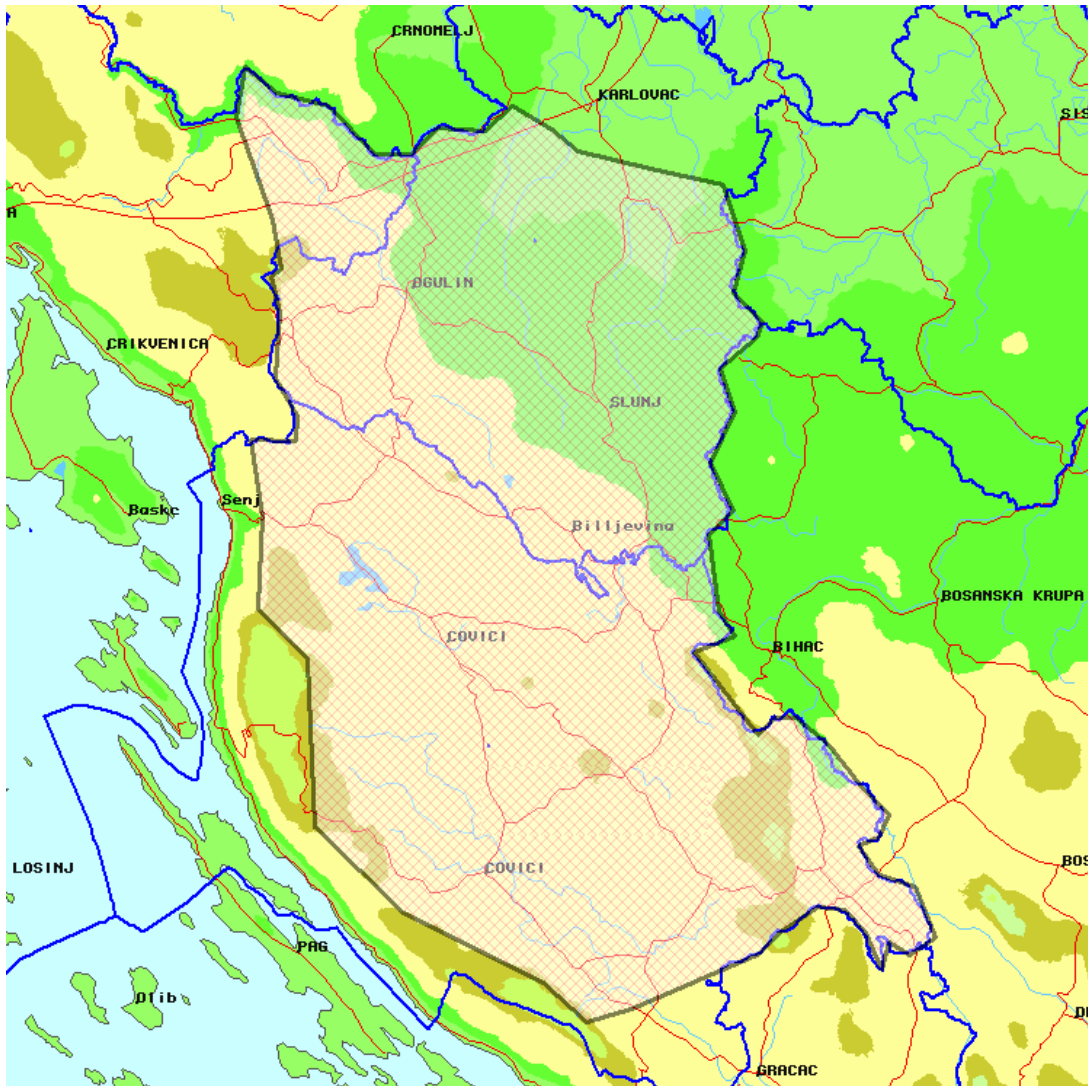

Slika 9: Digitalna regija D6

1	014E5441	45N2810
2	014E5531	45N3200
3	014E5859	45N3007
4	015E0434	45N2912
5	015E0922	45N2542
6	015E1324	45N2545
7	015E1554	45N2742
8	015E2054	45N2735
9	015E2354	45N2927
10	015E2757	45N2742
11	015E3045	45N2609
12	015E3834	45N2456
13	015E4608	45N2348
14	015E4835	45N1856
15	015E4721	45N1548
16	015E5029	45N1336
17	015E4949	45N1229
18	015E4603	45N1007

19	015E4739	45N0652
20	015E4503	45N0309
21	015E4732	44N5932
22	015E4456	44N5747
23	015E4604	44N5206
24	015E4747	44N5019
25	015E4331	44N4907
26	015E5024	44N4258
27	015E5207	44N4418
28	015E5418	44N4419
29	015E5738	44N4218
30	016E0053	44N3921
31	016E0401	44N3708
32	016E0254	44N3526
33	016E0051	44N3447
34	016E0302	44N3237
35	016E0643	44N3146
36	016E0850	44N2759

37	016E0614	44N2641
38	016E0405	44N2742
39	016E0322	44N2537
40	016E0141	44N2820
41	015E5936	44N3003
42	015E5642	44N3012
43	015E5233	44N2816
44	015E5040	44N2647
45	015E3723	44N2234
46	015E3248	44N2135
47	015E2815	44N2425
48	015E1339	44N2930
49	015E0420	44N3541
50	015E0313	44N4809
51	014E5803	44N5151
52	014E5820	44N5841
53	014E5656	45N0422
54	015E0134	45N0417

55	015E0143	45N0612
56	014E5921	45N0853
57	014E5946	45N1347
58	014E5845	45N1629
59	014E5943	45N1705
60	014E5845	45N2044

Tablica 9: Zemljopisne odrednice točaka koje definiraju granicu digitalne regije D6

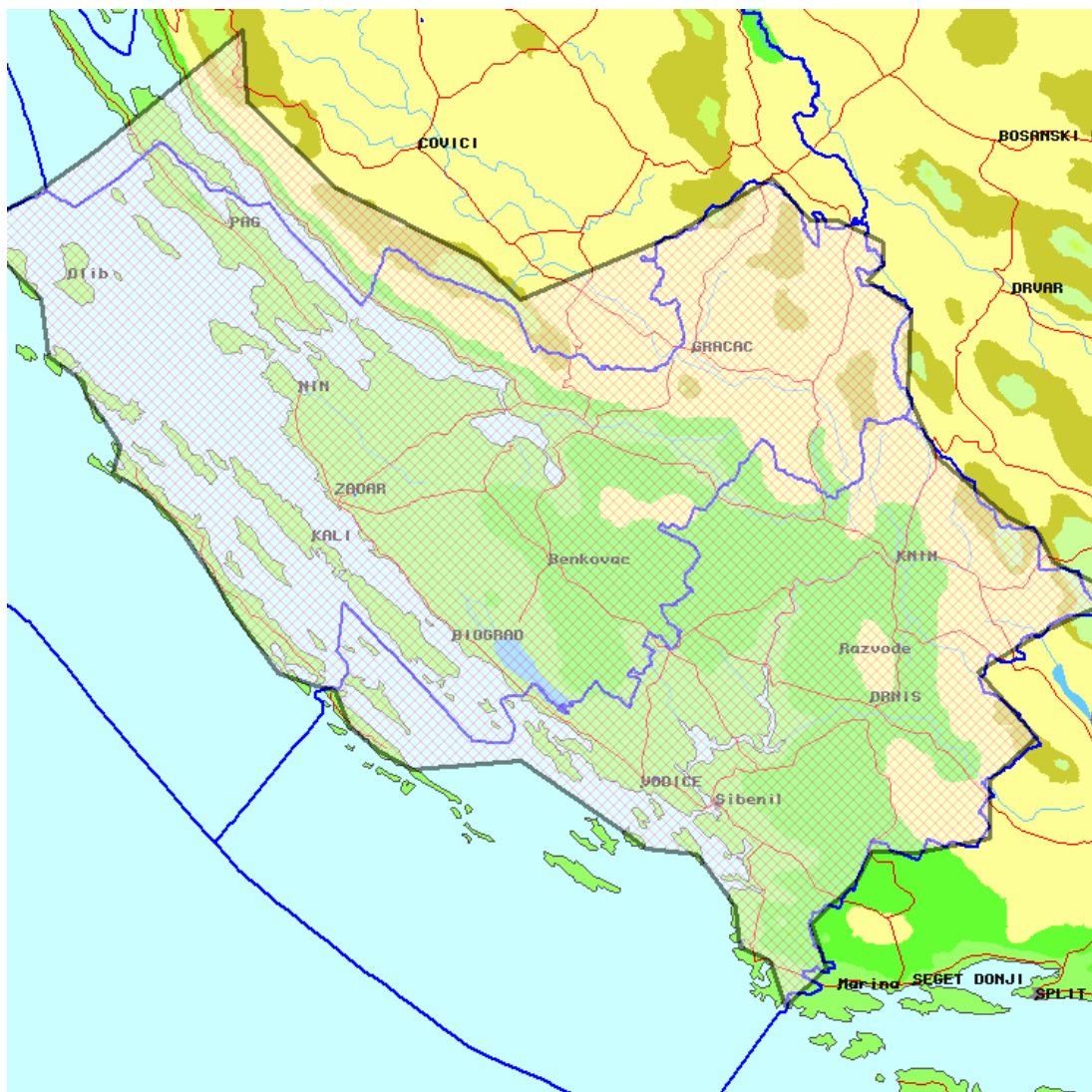

Slika 10: Digitalna regija D7

1	014E3619	44N2605
2	014E4221	44N2830
3	014E4854	44N3157
4	015E0347	44N4103
5	015E0414	44N3547
6	015E1339	44N2930
7	015E2826	44N2420
8	015E3246	44N2128
9	015E4817	44N2610
10	015E5834	44N3032
11	016E0235	44N2728
12	016E0528	44N2728
13	016E1004	44N2549
14	016E1005	44N2409
15	016E0830	44N2305
16	016E1302	44N2054
17	016E1244	44N1441
18	016E1540	44N1009

19	016E2311	44N0538
20	016E2611	44N0433
21	016E2736	44N0221
22	016E3202	44N0043
23	016E3202	43N5903
24	016E2631	43N5712
25	016E1957	43N5412
26	016E2557	43N4925
27	016E2114	43N4614
28	016E2112	43N4156
29	016E1334	43N4053
30	016E0914	43N4059
31	016E0739	43N3843
32	016E0308	43N3539
33	016E0439	43N3219
34	016E0025	43N2930
35	015E5855	43N3246
36	015E5547	43N3351

37	015E5518	43N3649
38	015E5127	43N4036
39	015E4616	43N4100
40	015E4429	43N4202
41	015E4058	43N4343
42	015E3324	43N4723
43	015E2223	43N4638
44	015E1904	43N4758
45	015E1555	43N4947
46	015E1415	43N5226
47	015E1156	43N5248
48	015E0826	43N5339
49	015E0347	43N5807
50	015E0147	44N0031
51	014E5726	44N0451
52	014E5426	44N0654
53	014E5115	44N0806
54	014E5155	44N1009

55	014E5004	44N1211
56	014E4823	44N1345
57	014E4803	44N1450
58	014E4422	44N1638
59	014E4330	44N2051
60	014E3948	44N2329

Tablica 10: Zemljopisne odrednice točaka koje definiraju granicu digitalne regije D7

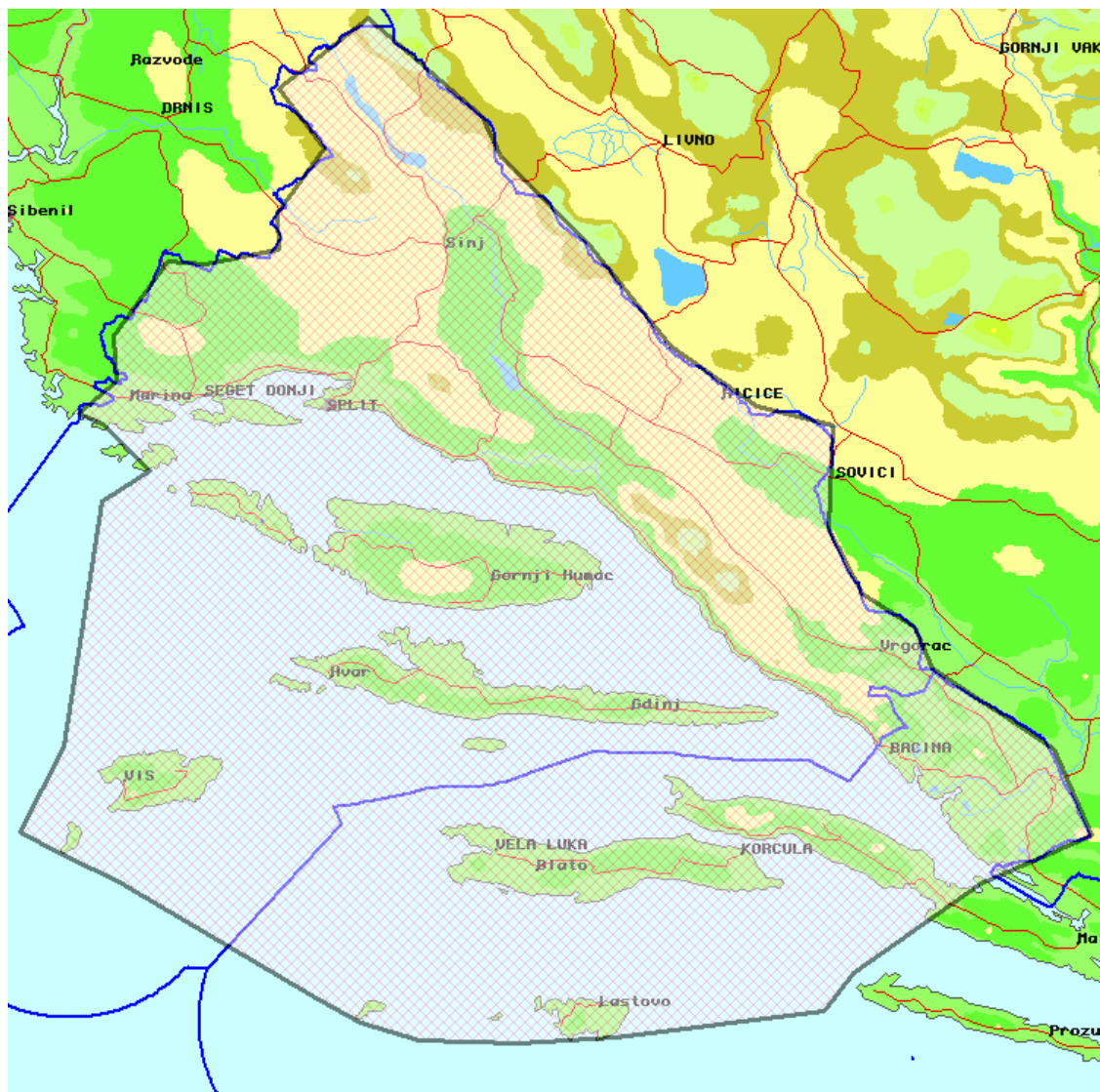

Slika 11: Digitalna regija D8

1	015E5503	42N5852	19	017E0045	43N3444	37	015E5916	42N5716
2	015E5924	43N0512	20	017E0930	43N3016			
3	016E0301	43N2321	21	017E1712	43N2848			
4	016E0755	43N2538	22	017E1642	43N2109			
5	016E0320	43N2854	23	017E2000	43N1624			
6	016E0038	43N2949	24	017E2515	43N1348			
7	016E0425	43N3213	25	017E2658	43N1051			
8	016E0412	43N3528	26	017E3907	43N0448			
9	016E0941	43N4101	27	017E4248	42N5823			
10	016E1323	43N4049	28	017E3139	42N5456			
11	016E2057	43N4154	29	017E1842	42N4824			
12	016E2048	43N4436	30	017E1549	42N4537			
13	016E2533	43N4921	31	016E5444	42N4349			
14	016E2056	43N5348	32	016E4507	42N4320			
15	016E3000	43N5859	33	016E3506	42N4338			
16	016E4143	43N5146	34	016E2915	42N4454			
17	016E4334	43N4841	35	016E2458	42N4636			
18	016E5209	43N4231	36	016E0503	42N5511			

Tablica 11: Zemljopisne odrednice točaka koje definiraju granicu digitalne regije D8



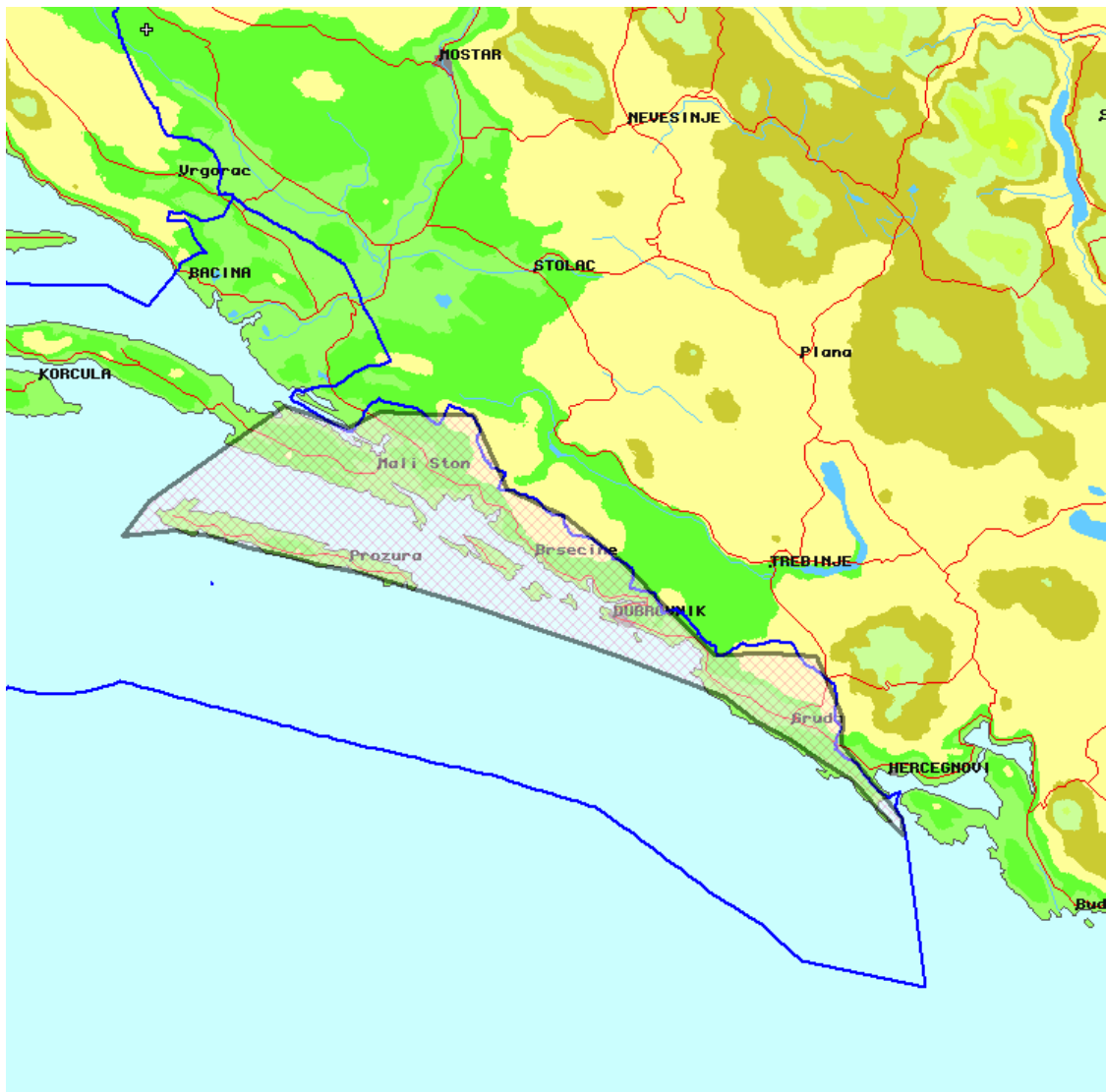

Slika 12: Digitalna regija D9

1	017E1548	42N4538	19	018E3127	42N2335	37	017E2051	42N4600
2	017E1821	42N4813	20	018E2931	42N2510			
3	017E3201	42N5509	21	018E2756	42N2643			
4	017E3816	42N5323	22	018E2447	42N2813			
5	017E4132	42N5434	23	018E2139	42N2950			
6	017E4707	42N5416	24	018E1830	42N3114			
7	017E5049	42N5417	25	018E1522	42N3303			
8	017E5404	42N4844	26	018E1010	42N3437			
9	017E5952	42N4632	27	018E0515	42N3609			
10	018E0541	42N4302	28	018E0020	42N3729			
11	018E0951	42N3938	29	017E5524	42N3848			
12	018E1428	42N3614	30	017E5028	42N4007			
13	018E1957	42N3614	31	017E4505	42N4120			
14	018E2428	42N3558	32	017E3915	42N4246			
15	018E2704	42N3124	33	017E3527	42N4318			
16	018E2651	42N2925	34	017E3140	42N4402			
17	018E3231	42N2348	35	017E2818	42N4439			
18	018E3246	42N2236	36	017E2431	42N4536			

Tablica 12: Zemljopisne odrednice točaka koje definiraju granicu digitalne regije D9



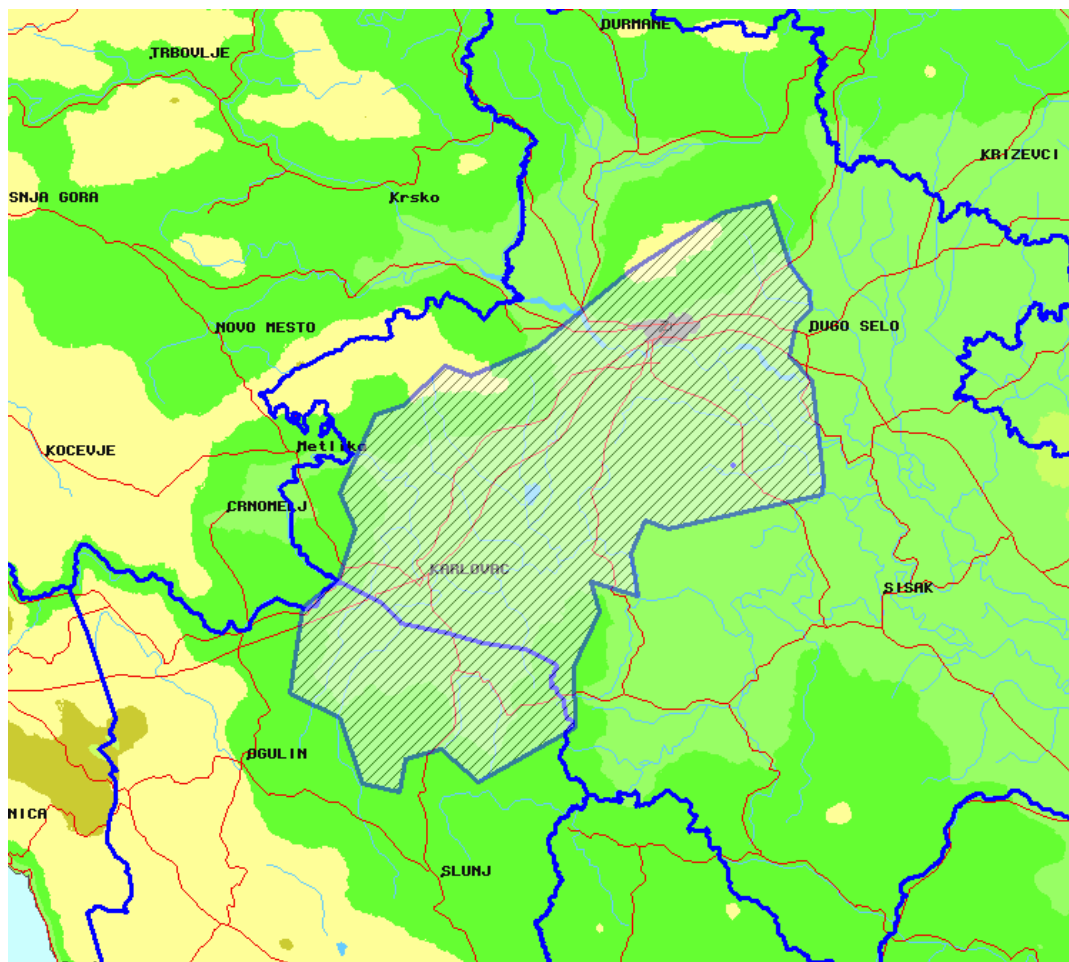

Slika 13: Digitalna regija d44-45-46

1	016E09 16	45N58 14	19	015E34 23	45N16 46
2	016E11 25	45N53 34	20	015E30 33	45N15 58
3	016E13 41	45N51 30	21	015E29 55	45N13 26
4	016E13 49	45N50 09	22	015E26 02	45N14 06
5	016E12 15	45N49 08	23	015E23 28	45N19 01
6	016E11 25	45N46 36	24	015E18 03	45N20 46
7	016E14 00	45N44 44	25	015E19 14	45N27 15
8	016E15 18	45N37 13	26	015E23 05	45N29 30
9	016E15 02	45N36 09	27	015E24 52	45N33 20
10	015E58 28	45N33 30	28	015E23 07	45N35 59
11	015E56 01	45N34 07.	29	015E26 47	45N41 54
12	015E54 31	45N31 42	30	015E29 48	45N42 36
13	015E55 18	45N28 27	31	015E34 22	45N45 42
14	015E50 15	45N29 31	32	015E37 09	45N44 56
15	015E51 13	45N27 14	33	015E44 07	45N47 10
16	015E48 33	45N23 06	34	015E54 05	45N52 58
17	015E48 43	45N18 31	35	016E04 13	45N57 22
18	015E38 20	45N14 19	36	016E09 16	45N58 17

Tablica 13: Zemljopisne odrednice točaka koje definiraju granicu digitalne regije d44-45-46

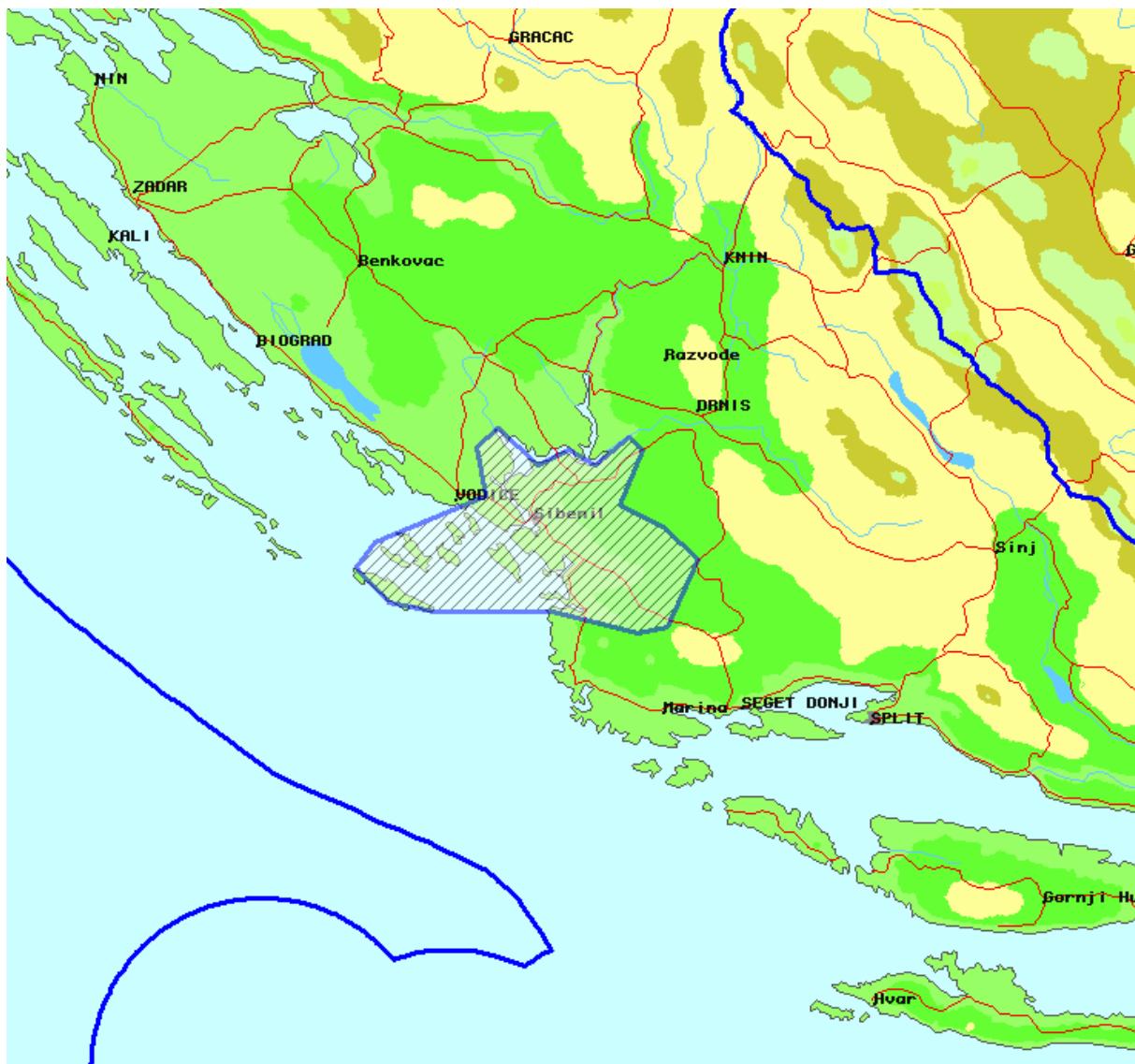

Slika 14: Digitalna regija d72

1	015E3613	43N4038
2	015E3914	43N3821
3	015E4337	43N3744
4	015E5500	43N3749
5	016E0327	43N3623
6	016E0617	43N3647
7	016E0907	43N4134
8	016E0540	43N4349
9	016E0135	43N4522
10	016E0340	43N4914
11	016E0225	43N5007
12	015E5906	43N4809
13	015E5635	43N4912
14	015E5335	43N4805
15	015E4940	43N5042
16	015E4738	43N4922
17	015E4834	43N4558
18	015E3756	43N4234

19	015E3604	43N4051
----	----------	---------

Tablica 14: Zemljopisne odrednice točaka koje definiraju granicu digitalne regije d72